

# bollettino di aggiornamento sintetico settimanale della **frana del Mont de la Saxe**

settimana di riferimento 01/06/2015 – 08/06/2015  
bollettino n.11 del 08/06/2015

**ATTIVITÀ  
BASSA**

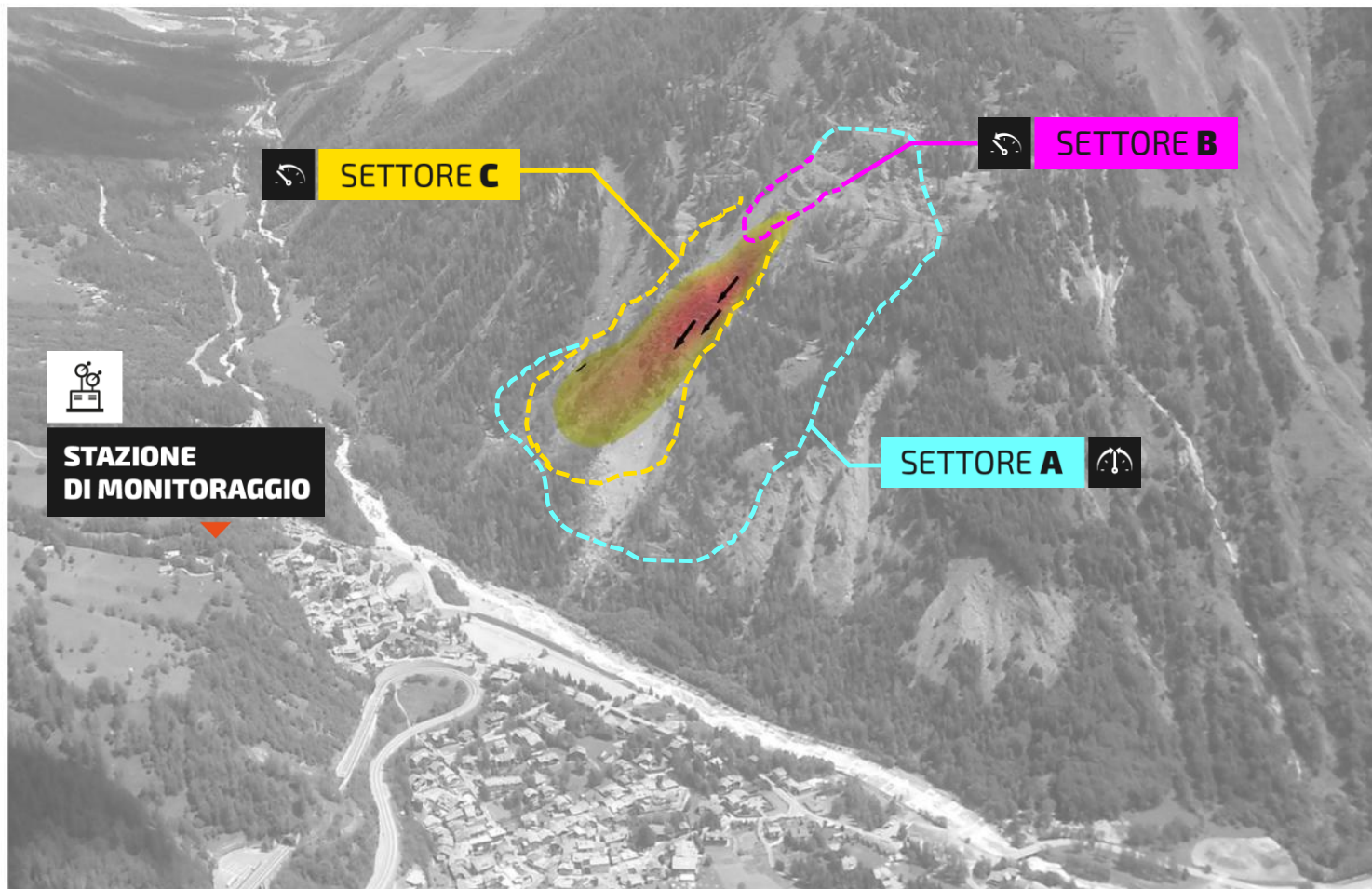

**SETTORE A**

**SETTORE B**

**SETTORE C**

**ATTIVITÀ  
BASSA**



**andamento**

degli spostamenti massimi degli ultimi 7 giorni rispetto al bollettino precedente

il fenomeno franoso è attivo e in movimento; i tassi di spostamento possono essere considerati bassi. Sulla base del comportamento pregresso non è possibile escludere attivazioni e/o crolli molto localizzati.

**ATTIVITÀ  
MODERATA**



<2 / <2

4.8 / **4.2**

32 / **19**

**[cm/settimana]**

spostamento dei punti di monitoraggio registrato negli ultimi sette giorni\*

i livelli di movimento sono localmente anche elevati ed è necessario un livello di attenzione elevato. Sulla base del comportamento pregresso non è possibile escludere attivazioni anche di dimensioni rilevanti.

**ATTIVITÀ  
ELEVATA**



i tassi di movimento sono elevati e in accelerazione. L'evoluzione del fenomeno franoso va seguita con estrema attenzione.

La rete di monitoraggio è suddivisa, per una maggior semplicità di lettura, in tre settori che corrispondono agli scenari impiegati nel piano di Protezione Civile.

\* nella tabella vengono pubblicati i valori massimi registrati nei tre diversi settori.

DATI SETTIMANA PRECEDENTE / DATI SETTIMANA DI RIFERIMENTO